	Evaluación de Bachillerato para el Acceso a la Universidad **Castilla y León**	**GEOGRAFÍA**	**EXAMEN** **2 páginas**

I.- TEMAS PARA DESARROLLAR.
(Debe elegir DOS de los cuatro temas siguientes, y responder sólo a los elegidos. Cada tema respondido tendrá una calificación máxima de 2 puntos)

Tema 1. Desarrolle, redactando con orden, coherencia y claridad expositiva, los contenidos relativos a la **"Distribución territorial de la población".**

Tema 2. Desarrolle, redactando con orden, coherencia y claridad expositiva, los contenidos relativos a **"Factores geográficos y características de la vegetación: Formaciones vegetales españolas y su distribución".**

Tema 3. Desarrolle, redactando con orden, coherencia y claridad expositiva, los contenidos relativos a los **"Dominios climáticos españoles: su problemática".**

Tema 4. Desarrolle, redactando con orden, coherencia y claridad expositiva, los contenidos relativos a **"La red urbana española. Características del proceso de crecimiento espacial de las ciudades".**

II.- DEFINICIONES DE CONCEPTOS.
(Debe elegir CINCO de los diez conceptos siguientes, y responder sólo a los elegidos. Cada respuesta tendrá una calificación máxima de 0.40 puntos, con lo que la calificación máxima de esta parte del examen serán 2 puntos).
Defina con la mayor precisión posible (máximo de cinco líneas por cada concepto):

- ***Borrasca***
- ***Energías renovables***
- ***Hipermercado***
- ***Bosque caducifolio***
- ***Tratado de Maastricht***
- ***Llanura***
- ***Empresa multinacional***
- ***Cerro testigo***
- ***Ganadería extensiva***
- ***Diputación***

III- LOCALIZACIÓN DE ELEMENTOS GEOGRÁFICOS EN EL MAPA MUDO.
(Debe elegir DIEZ de los veinte elementos geográficos siguientes, y localizar en el mapa adjunto esos diez y sólo esos diez de forma inequívoca y con la mayor precisión posible -mediante punto, línea o contorno, y poniendo el número correspondiente-. Cada localización correcta tendrá una calificación máxima de 0.20 puntos, con lo que la calificación máxima total de esta parte del examen serán 2 puntos).

1) El Hierro	***2) Soria*** *(provincia)*	***3) Cordillera Costero-Catalana***
4) Tierra de Campos	***5) Golfo de Rosas***	***6) Murcia*** *(provincia)*
7) Pico Mulhacén	***8) Cabo Machichaco***	***9) Sierra Morena***
10) Cantabria	***11) Marismas del Guadalquivir***	***12) Río Miño***
13) Río Llobregat	***14) Ceuta***	***15) Teruel*** *(ciudad)*
16) Cantabria	***17) Ciudad Real*** *(provincia)*	***18) Arribes del Duero***
19) Monfragüe *(PN)*	***20) Ría de Arosa***	

(El examen continúa al dorso, en la página siguiente)

IV.- PRÁCTICA (Debe elegir UNA de las dos prácticas siguientes, y responder sólo a la elegida. La respuesta tendrá una calificación máxima de 2 puntos)

PRÁCTICA 1: Comente el siguiente gráfico.

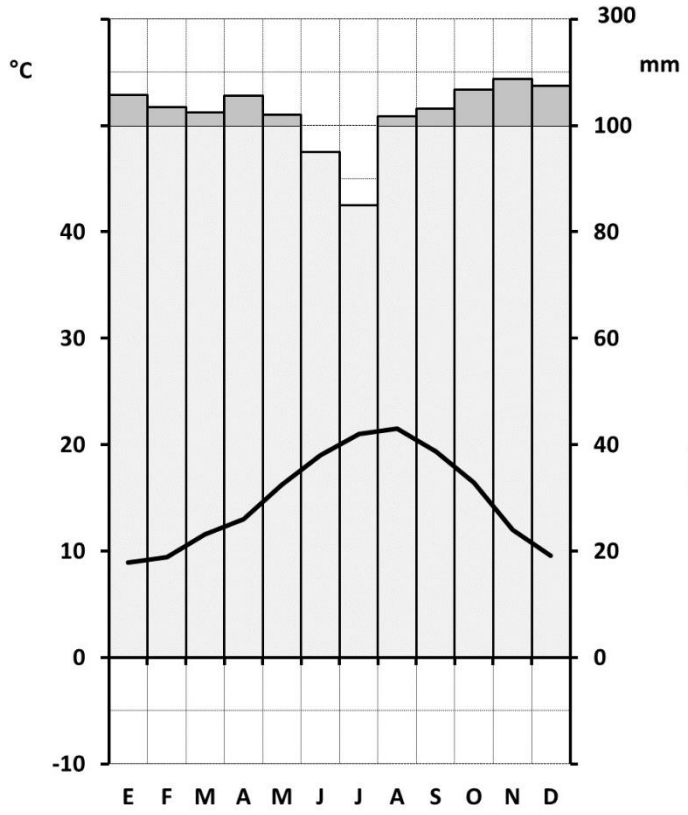

Hondarribia/*Fuenterrabía* (GUIPÚZCOA) 1981-2010	
Altitud:	43 m
Latitud:	38° 16' 48'' N
Longitud:	0° 34' 15'' W

Meses muy húmedos

MES	T	P
E	8,9	157
F	9,4	135
M	11,6	124
A	13,0	156
M	16,2	120
J	19,0	95
J	21,0	85
A	21,5	117
S	19,4	132
O	16,4	167
N	12,0	188
D	9,6	174
AÑO	14,8	1.650

Fuente: **AEMET**

Leyenda	
T	*Temperatura media mensual/anual (°C)*
P	*Precipitación mensual/anual media (mm)*

PRÁCTICA 2: Comente el siguiente gráfico.

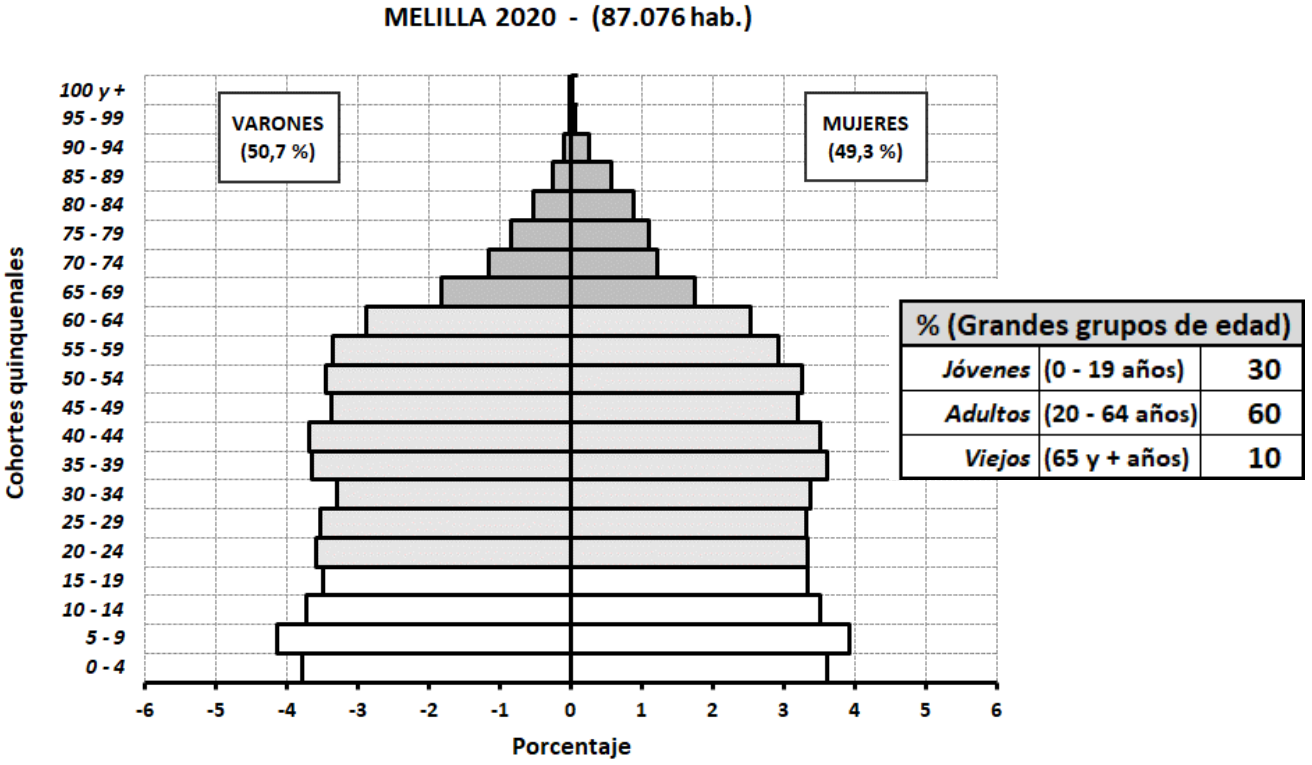

% (Grandes grupos de edad)		
Jóvenes	(0 - 19 años)	30
Adultos	(20 - 64 años)	60
Viejos	(65 y + años)	10